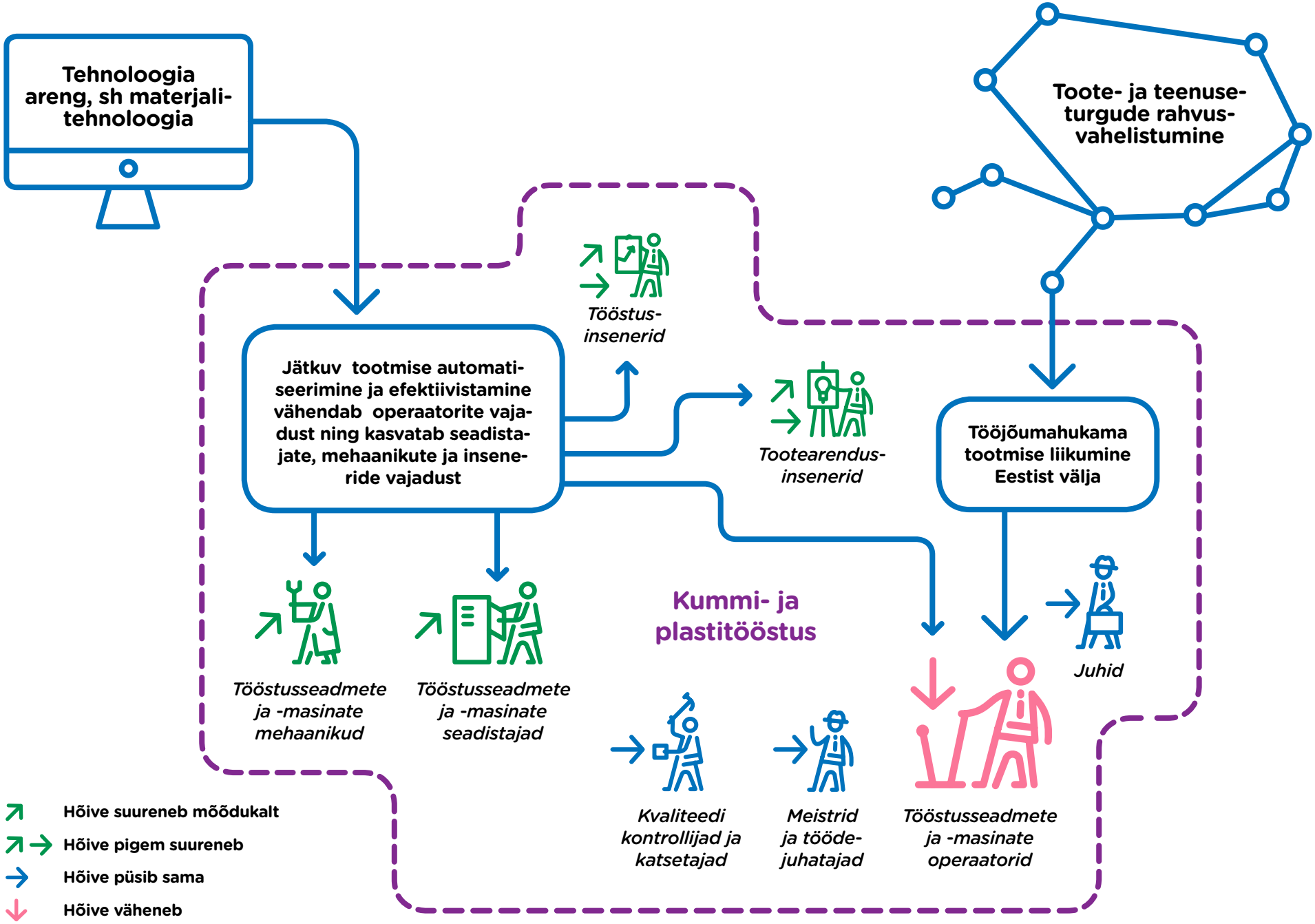Kummi- ja plastitööstuse hõivatute arvu muutus põhikutsealadel 5 a jooksul